Prix SACEM 2006

A CHARLIE...

Charleston

Paroles de
Sylvie BRUN
et Thierry COUDRET

Musique de
Thierry COUDRET

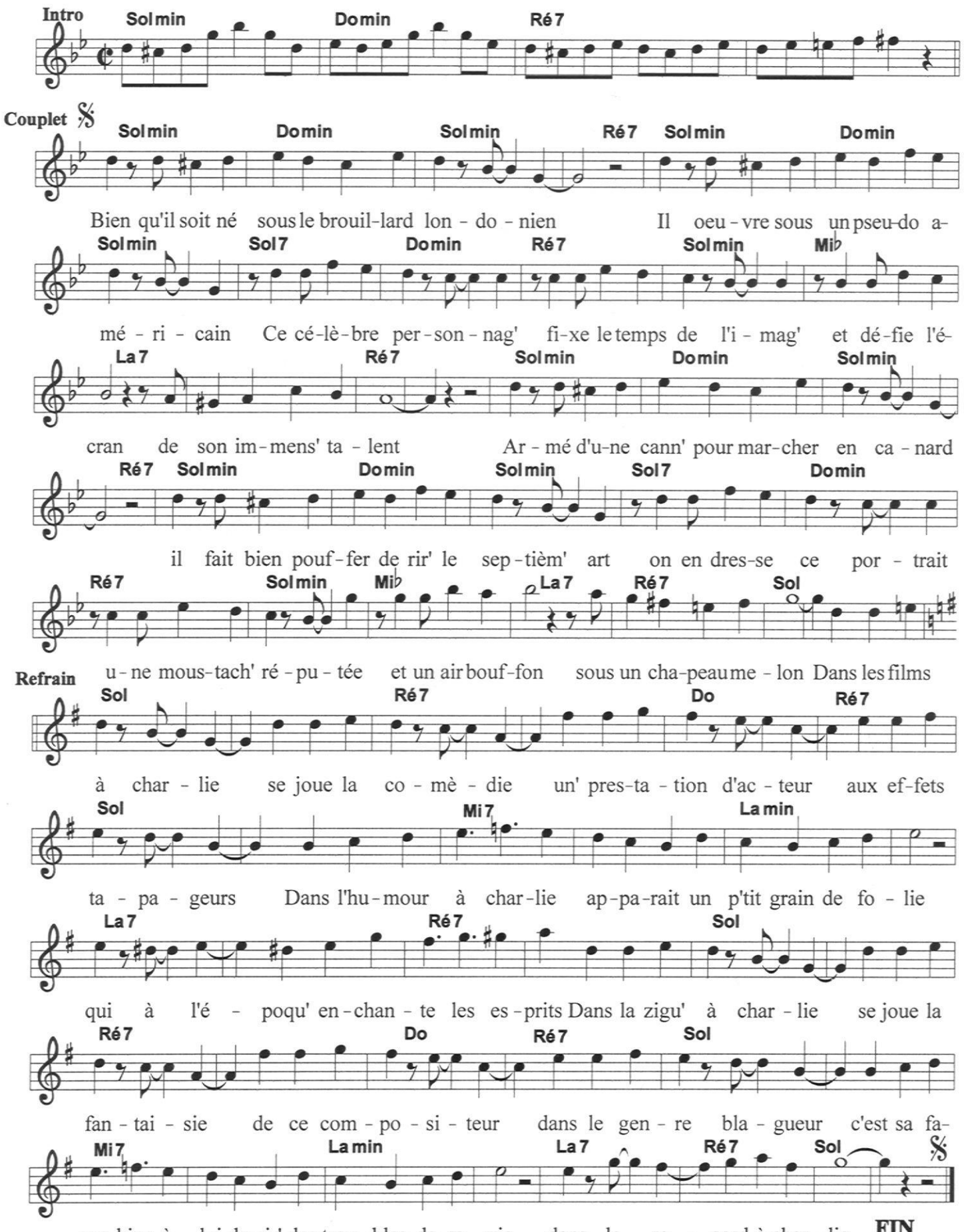

Ce morceau a remporté un prix de SACEM en 2006

Propriété des Auteurs

tous droits réservés pour tous pays